



5 VS 0



**Fecha:** Domingo, 26 de Enero de 2025

**Hora:** 21:10 hrs.

**Estadio** Hidalgo

**Árbitra:**

**Árbitra Asistente No. 1:**

**Árbitro Asistente No. 2:**

**Cuarto Oficial:**

Anakaren Pazarán Pérez

Aranza Quero Aguilar

Luis Javier Zamora López

Oscar Guajardo Medina

**Pachuca**

No.	Form.	Titulares		G	AG	A	R	C
1	FM	Barreras	Esthefanny (P)					
2	FM	Robles	Vaitiare Kenti					
3	NFM	Osinachi	Ohale					↻
9	FM	Corral	Verónica Charlyn (C)	⚽				
10	FM	Delgadillo	Myra Alexandra					
15	FM	Cadena	Mariana					
19	NFM	Pereira	Andrea					↻
20	FM	Ibarra	Claudia Fabiola					↻
21	FM	Nicosia	Nina Dominique					↻
27	FM	Sanchez	Ella Ryan	⚽				
30	NFM	Ihezuo	Chinwendu Verónica	⚽				↻

No.	Form.	Suplentes		G	AG	A	R	C
4	FM	Canseco	María Fernanda					
6	FM	Nieto	Karla Paola					↻
8	NFM	Quejada	Yirleidis					↻
13	FM	Godínez	Alexandra Guadalupe					↻
14	FM	Vidrio	Dalia Nallea					
17	NFM	Oke	Ayooluwa Naomi					↻
23	FM	Flores	Daniela Frank			☐		↻
31	FM	Morales	Maleni Anaii (P)					
33	FM	Valera	Selene Itzel					
35	FM	Valdez	Rebekah Alysse					

Pachuca Club Local

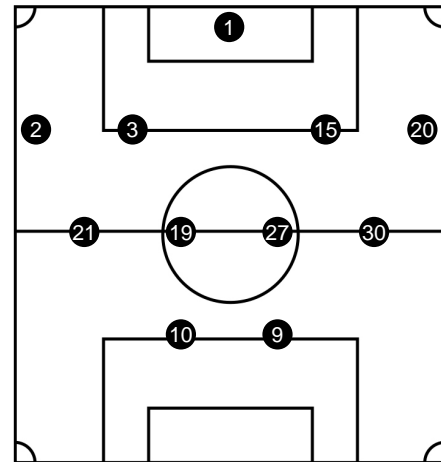

**Cuerpo Técnico**

Torres	Óscar Fernando	Director Técnico
Gualandra	Gastón Andrés	Preparador Físico
Zarraga	Elizabeth Alejandra	Médica
Santana	Sergio Alejandro	Auxiliar Técnico
Fuentes	Roberto Anselmo	Utilero
Santander	Fabiola	Auxiliar o Asistente Médica

**Club Atlético de San Luis**

No.	Form.	Titulares		G	AG	A	R	C
2	FM	Franco	Alejandra					↻
7	FM	López	Viridiana (C)			☐		
8	FM	Garza	Dinora Lizeth					↻
14	FM	Vázquez	Anette Natalia					↻
16	FM	Zárate	Ana Valeria (P)					
19	NFM	Caicedo	Farlyn Fernanda					
20	FM	García	Luciana Nicolé					↻
21	NFM	Olave	Isidora Victoria					
25	FM	González	Anapaola					
27	NFM	Hernández - Repreza	Elaily Jasmine			☐		
29	NFM	Natis	Wendy Yisbel					↻

No.	Form.	Suplentes		G	AG	A	R	C
5	FM	Hernández	Citlali Guadalupe					↻
10	FM	Robles	Joana					
11	FM	Kasis	Isabel					↻
12	FM	Alvarado	Ivette (P)					
13	FM	Parra	Laura Montserrat					↻
22	FM	Gutiérrez	Michelle Guadalupe					↻
28	FM	González	Silvana					↻
56	FM	Sierra	Abril Sophia					

Club Atlético de San Luis Club Visitante

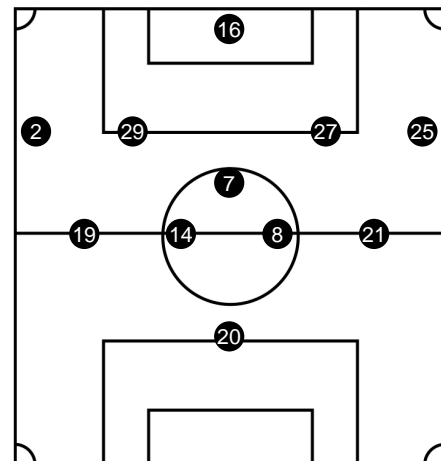

**Cuerpo Técnico**

Quintana	Ignacio	Director Técnico
Alvarado	Víctor Hugo	Preparador Físico
Reyna	Paola Alejandra	Médica
García	Oscar Raúl	Auxiliar Técnico
Cornejo	Valeriana	Auxiliar Técnica
Chiappini	Facundo Matías	Terapeuta

**Fecha:** Domingo, 26 de Enero de 2025  
**Hora:** 21:10 hrs.  
**Estadio:** Hidalgo  
**Asistencia Aproximada:** 959

**Árbitro:**  
**Árbitro Asistente No. 1:**  
**Árbitro Asistente No. 2:**  
**Cuarto Oficial:**

Anakaren Pazarán Pérez  
Aranza Quero Aguilar  
Luis Javier Zamora López  
Oscar Guajardo Medina



5

0



**Primer Tiempo**

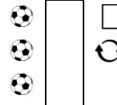

Gol de (27) Sanchez Ella Ryan Min: 1  
Gol de (30) Ihezuo Chinwendu Verónica Min: 3  
Gol de (9) Corral Verónica Charlyn Min: 29  
(20) Ibarra Claudia Fabiola por (8) Quejada Yirleidis Min: 45

Amarilla de (7) López Viridiana Min: 42  
(29) Natis Wendy Yisbel por (28) González Silvana Min: 45

**Medio Tiempo**

**Segundo Tiempo**

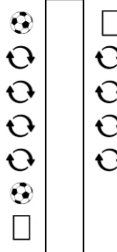

Gol de (9) Corral Verónica Charlyn Min: 49  
(30) Ihezuo Chinwendu Verónica por (17) Oke Ayooluwa Naomi Min: 58  
(3) Osinachi Ohale por (23) Flores Daniela Frank Min: 58  
(19) Pereira Andrea por (6) Nieto Karla Paola Min: 63  
(21) Nicosia Nina Dominique por (13) Godínez Alexandra Guadalupe Min: 63  
Gol de (9) Corral Verónica Charlyn Min: 75  
Amarilla de (23) Flores Daniela Frank Min: 85

Amarilla de (27) Hernández - Repreza Elaily Jasmine Min: 48  
(8) Garza Dinora Lizeth por (22) Gutiérrez Michelle Guadalupe Min: 67  
(2) Franco Alejandra por (13) Parra Laura Montserrat Min: 67  
(14) Vázquez Anette Natalia por (5) Hernández Citlali Guadalupe Min: 82  
(20) García Luciana Nicolé por (11) Kasis Isabel Min: 82

**Simbología**

(C) Capitana  
(P) Portera  
(FM) Formada en México

↻ Sustitución  
CPC Cambio por Conocición  
(NFM) No Formada en México

⚽ Gol  
⚽ Autogol  
↻ Entra

Reporte creado el 26/01/2025 23:46:20 hrs.

□ Tarjeta amarilla  
■ Tarjeta Roja.marilla  
↻ Sale