

FEDERACIÓN MEXICANA DE FUTBOL ASOCIACIÓN. A.C.
Comisión de Árbitros
Hoja de Alineaciones

Torneo Clausura 2025, Jornada 7

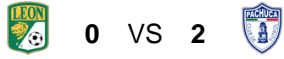

0 VS 2

Fecha: Viernes, 7 de Febrero de 2025
Hora: 19:00 hrs.
Estadio: Nou Camp

Árbitra:
Árbitra Asistente No. 1:
Árbitro Asistente No. 2:
Cuarta Árbitra Oficial:

Francia María González Martínez
Elva Gutiérrez Martínez
José Alfredo Jaramillo Gutiérrez
Diana Velázquez Lomeli

León

No.	Form.	Titulares	G	A	G	A	R	C
2	FM	López Vanessa Guadalupe						
5	FM	Díaz Brenda Esmeralda						↻
8	NFM	Bravo Linda Ruth (C)						
9	FM	Muñoz Sanjuana De Jesús						↻
11	FM	Arteaga Sindia Anahi						↻
14	FM	Camargo Alondra Karime						
16	FM	Rausch Mayalu Ann						
17	NFM	Pinilla Fernanda Paz						
21	FM	Villanueva Alexia Nayeli						↻
23	FM	Acuña Natalia (P)						
34	FM	Alemán Vianney						
No.	Form.	Suplentes	G	A	G	A	R	C
1	FM	Buenfil Nicole (P)						
3	NFM	Smith Taylor Nicole						↻
7	FM	González Andrea						↻
12	NFM	Rodríguez Lixy María						↻
13	FM	Cortés Selene Deyanira						
15	FM	Soto Kristal Rubi						↻
18	FM	Jasso Karen Daniela						
19	NFM	Damasceno Isadora						
22	FM	Zempoalteca Karla Daniela						

León Club Local

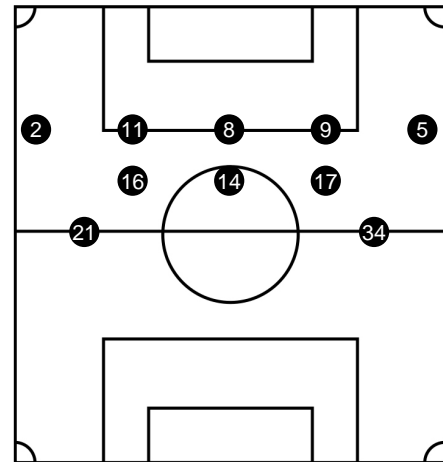

Cuerpo Técnico

Corona	Alejandro	Director Técnico
Andrade	César Hugo	Preparador Físico
López	Daniela	Médica
Santibáñez	Edwin	Auxiliar Técnico
Torres	Sonia	Terapeuta

Pachuca

No.	Form.	Titulares	G	A	G	A	R	C
1	FM	Barreras Esthefanny (P)						
3	NFM	Osinachi Ohale						
6	FM	Nieto Karla Paola						
9	FM	Corral Verónica Charlyn (C)						
10	FM	Delgadillo Myra Alexandra						
13	FM	Godínez Alexandra Guadalupe						↻
20	FM	Ibarra Claudia Fabiola						↻
21	FM	Nicosia Nina Dominique	⚽					
23	FM	Flores Daniela Frank						↻
27	FM	Sanchez Ella Ryan						↻
30	NFM	Ihezuo Chinwendu Verónica						↻
No.	Form.	Suplentes	G	A	G	A	R	C
2	FM	Robles Vaitiare Kenti						↻
8	NFM	Quejada Yirleidis						↻
14	FM	Vidrio Dalía Nailea						
15	FM	Cadena Mariana						↻
17	NFM	Oke Ayooluwa Naomi						↻
19	NFM	Pereira Andrea						↻
22	FM	Lopez Carmen Sarahi (P)						
33	FM	Valera Selene Itzel						
35	FM	Valdez Rebekah Alysse						

Pachuca Club Visitante

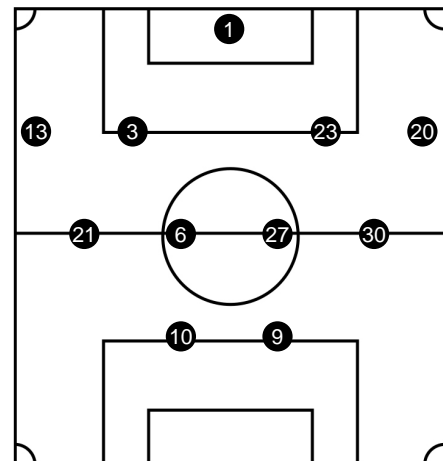

Cuerpo Técnico

Torres	Óscar Fernando	Director Técnico
Gualandra	Gastón Andrés	Preparador Físico
Zarraga	Elizabeth Alejandra	Médica
Santana	Sergio Alejandro	Auxiliar Técnico
Fuentes	Roberto Anselmo	Utilero
Santander	Fabiola	Auxiliar o Asistente Médica

Simbología
(C) Capitana
(P) Portera
(FM) Formada en México

↻ Sustitución
CPC Cambio por Connoción
(NFM) No Formada en México

⚽ Gol
⚪ Autogol
↻ Entra

Reporte creado el 07/02/2025 21:34:21 hrs.
□ Tarjeta amarilla
■ Tarjeta Roja.marilla
↻ Sale

FEDERACIÓN MEXICANA DE FUTBOL ASOCIACIÓN. A.C.
Comisión de Árbitros
Informe Arbitral

Torneo Clausura 2025, Jornada 7

Fecha: Viernes, 7 de Febrero de 2025
Hora: 19:00 hrs.
Estadio: Nou Camp
Asistencia Aproximada: 534

Árbitra:
Árbitra Asistente No. 1:
Árbitra Asistente No. 2:
Cuarta Árbitra Oficial:

Francia María González Martínez
Elva Gutiérrez Martínez
José Alfredo Jaramillo Gutiérrez
Diana Velázquez Lomelí



0

2



Amarilla de (23) Acuña Natalia Min: 38

(21) Villanueva Alexia Nayeli por (15) Soto Kristal Rubi Min: 44

Primer Tiempo

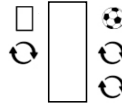

Gol de (21) Nicosia Nina Dominique Min: 24

(27) Sanchez Ella Ryan por (19) Pereira Andrea Min: 45

(20) Ibarra Claudia Fabiola por (8) Quejada Yirleidis Min: 45

Medio Tiempo

Segundo Tiempo

(9) Muñoz Sanjuana De Jesús por (3) Smith Taylor Nicole Min: 57

(5) Díaz Brenda Esmeralda por (7) González Andrea Min: 80

(11) Arteaga Sindia Anahi por (12) Rodríguez Lixy María Min: 80

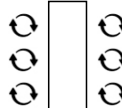

(13) Godínez Alexandra Guadalupe por (2) Robles Vaitiare Kenti Min: 65

(23) Flores Daniela Frank por (15) Cadena Mariana Min: 65

(30) Ihezuo Chinwendu Verónica por (17) Oke Ayooluwa Naomi Min: 71

Simbología

(C) Capitana
(P) Portera
(FM) Formada en México

↻ Sustitución
CPC Cambio por Conocición
(NFM) No Formada en México

⚽ Gol
⚽ Autogol
↻ Entra

Reporte creado el 07/02/2025 21:34:22 hrs.

□ Tarjeta amarilla
■ Tarjeta Roja.marilla
↻ Sale