

FEDERACIÓN MEXICANA DE FUTBOL ASOCIACIÓN. A.C.
Comisión de Árbitros
Hoja de Alineaciones

Torneo Clausura 2025, Jornada 9

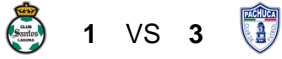

1 VS 3

Fecha: Viernes, 14 de Febrero de 2025

Hora: 17:00 hrs.

Estadio TSM Corona

Árbitro:

Árbitra Asistente No. 1:

Árbitro Asistente No. 2:

Cuarta Árbitra Oficial:

Maximiliano Arias Guzmán

Melanie Esmeralda Villavicencio González

Mauro Arturo Chaltel Rosas

Anakaren Pazarán Pérez

Santos Laguna

No.	Form.	Titulares	G	AG	A	R	C
2	FM	Anguiano Diana Elizabeth					↻
6	FM	Ibarra Havi Larisa					
7	NFM	Rodríguez Doménica Salome					↻
13	FM	Herrera Gabriela Elizabeth (P)					
14	FM	Gómez Kimberli Anahí			□		
15	NFM	Nabweteme Sandra					↻
18	FM	González Michelle (C)					
21	FM	Félix Judith Guillermina					
22	NFM	Ikechukwu Vivian Obianujuwan	⚽				↻
23	FM	Ramírez Alessandra					
31	FM	Cussin Frida Carolina					

No.	Form.	Suplentes	G	AG	A	R	C
5	FM	Novella Yessenia Esmeralda					
8	NFM	Cuadrado María Magali Del Verdún					
11	FM	Santana Mayra Alejandra					↻
12	FM	Casas Arlett (P)					
16	FM	Guevara Celeste					↻
17	FM	Martínez Marianne					↻
20	FM	Romero Lia Mariel					↻
49	FM	Aguilera Joanna Yael					
61	FM	Serna Ailin Alejandra					

Santos Laguna Club Local

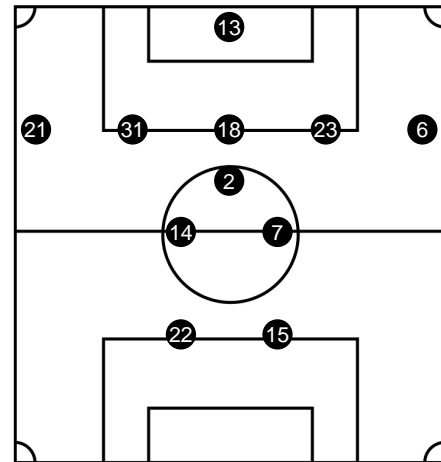

Cuerpo Técnico

Maya	Karla	Directora Técnica
Arriaga	Héctor Gerardo	Preparador Físico
Rodríguez	Zurisadai Paola	Médica
Padrón	Jesús	Auxiliar Técnico
Hernández	Oscar	Utilero
Macías	Benjamín	Auxiliar o Asistente Médico

Pachuca

No.	Form.	Titulares	G	AG	A	R	C
1	FM	Barreras Esthefanny (P)					
2	FM	Robles Vaitiare Kenti					
3	NFM	Osinachi Ohale					
9	FM	Corral Verónica Charlyn (C)	⚽				
10	FM	Delgadillo Myra Alexandra	⚽				↻
15	FM	Cadena Mariana					
19	NFM	Pereira Andrea	⚽				
20	FM	Ibarra Claudia Fabiola					↻
21	FM	Nicosia Nina Dominique					↻
27	FM	Sanchez Ella Ryan					↻
30	NFM	Ihezuo Chinwendu Verónica					↻

No.	Form.	Suplentes	G	AG	A	R	C
6	FM	Nieto Karla Paola					↻
8	NFM	Quejada Yirleidis					↻
13	FM	Godínez Alexandra Guadalupe					↻
17	NFM	Oke Ayooluwa Naomi					↻
23	FM	Flores Daniela Frank					
28	FM	Valdez Julia Yareli					
31	FM	Morales Maleni Anaii (P)					
33	FM	Valera Selene Itzel					
35	FM	Valdez Rebekah Alysse					↻

Pachuca Club Visitante

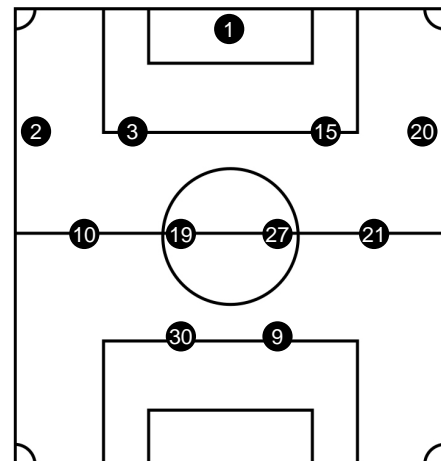

Cuerpo Técnico

Torres	Óscar Fernando	Director Técnico
Gualandra	Gastón Andrés	Preparador Físico
Zarraga	Elizabeth Alejandra	Médica
Santana	Sergio Alejandro	Auxiliar Técnico
Fuentes	Roberto Anselmo	Utilero
Santander	Fabiola	Auxiliar o Asistente Médica

Simbología
(C) Capitana
(P) Portera
(FM) Formada en México

↻ Sustitución
CPC Cambio por Conocición
(NFM) No Formada en México

⚽ Gol
⚽ Autogol
↻ Entra

Reporte creado el 15/02/2025 4:14:51 hrs.
□ Tarjeta amarilla
■ Tarjeta Roja.marilla
↻ Sale

FEDERACIÓN MEXICANA DE FUTBOL ASOCIACIÓN. A.C.
Comisión de Árbitros
Informe Arbitral

Torneo Clausura 2025, Jornada 9

Fecha: Viernes, 14 de Febrero de 2025
Hora: 17:00 hrs.
Estadio: TSM Corona
Asistencia Aproximada: 252

Árbitra: Maximiliano Arias Guzmán
Árbitra Asistente No. 1: Melanie Esmeralda Villavicencio González
Árbitra Asistente No. 2: Mauro Arturo Chaltel Rosas
Cuarta Árbitra Oficial: Anakaren Pazarán Pérez



1

Gol de (22) Ikechukwu Vivian Obianujuwan Min: 32
Amarilla de (1) Maya Karla Min: 45+1

3



Gol de (10) Delgadillo Myra Alexandra Min: 9
(27) Sanchez Ella Ryan por (6) Nieto Karla Paola Min: 45
(20) Ibarra Claudia Fabiola por (8) Quejada Yirleidis Min: 45

Primer Tiempo

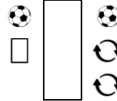

Medio Tiempo

Segundo Tiempo

(15) Nabweteme Sandra por (20) Romero Lia Mariel Min: 62
Amarilla de (20) Romero Lia Mariel Min: 63
(22) Ikechukwu Vivian Obianujuwan por (11) Santana Mayra Alejandra Min: 79
(7) Rodríguez Doménica Salome por (16) Guevara Celeste Min: 86
(2) Anguiano Diana Elizabeth por (17) Martínez Marianne Min: 86
Amarilla de (14) Gómez Kimberli Anahí Min: 88



(21) Nicosia Nina Dominique por (17) Oke Ayooluwa Naomi Min: 59
Gol de (9) Corral Verónica Charlyn Min: 80
Gol de (19) Pereira Andrea Min: 83
(30) Ihezuo Chinwendu Verónica por (13) Godínez Alexandra Guadalupe Min: 90+2
(10) Delgadillo Myra Alexandra por (35) Valdez Rebekah Alysse Min: 90+2

Simbología

(C) Capitana
(P) Portera
(FM) Formada en México

↻ Sustitución
CPC Cambio por Conocición
(NFM) No Formada en México

⚽ Gol
⚽ Autogol
↻ Entra

Reporte creado el 15/02/2025 4:14:52 hrs.

□ Tarjeta amarilla
■ Tarjeta Roja.marilla
↻ Sale