



1 VS 0



**Fecha:** Lunes, 3 de Marzo de 2025

**Hora:** 17:00 hrs.

**Estadio** Hidalgo

**Árbitra:**

**Árbitra Asistente No. 1:**

**Árbitra Asistente No. 2:**

**Cuarto Oficial:**

Cesia Deysire Campos Sanchez

Aranza Quero Aguilar

Azucena Baños Cruz

Alfredo Huerta López

**Pachuca**

No.	Form.	Titulares		G	AG	A	R	C
1	FM	Barreras	Esthefanny (P)					
3	NFM	Osinachi	Ohale					
9	FM	Corral	Verónica Charlyn (C)	⚽				
13	FM	Godínez	Alexandra Guadalupe					↻
17	NFM	Oke	Ayooluwa Naomi					↻
19	NFM	Pereira	Andrea					↻
20	FM	Ibarra	Claudia Fabiola					
21	FM	Nicosia	Nina Dominique					
23	FM	Flores	Daniela Frank					
27	FM	Sanchez	Ella Ryan					↻
30	NFM	Ihezuo	Chinwendu Verónica					↻

No.	Form.	Suplentes		G	AG	A	R	C
2	FM	Robles	Vaitiare Kenti					↻
6	FM	Nieto	Karla Paola					↻
8	NFM	Quejada	Yirleidis					
11	FM	Ocampo	Mónica					↻
14	FM	Vidrio	Dalia Nallea					
15	FM	Cadena	Mariana					↻
22	FM	Lopez	Carmen Sarahi (P)					
28	FM	Valadez	Julia Yareli					
33	FM	Valera	Selene Itzel					
35	FM	Valdez	Rebekah Alysse					↻

**Necaxa**

No.	Form.	Titulares		G	AG	A	R	C
1	FM	Martínez	Valeria (P)					
2	FM	Hernández	Alexa Gabriela					
3	FM	González	Lesly Samantha					↻
7	FM	Huerta	Ana Gabriela					↻
8	FM	De León	Karen Lucía					
14	FM	Acosta	María José (C)					↻
16	FM	Calvillo	Samantha Kassandra					↻
17	NFM	Veloz	Allison Rose			□		↻
22	FM	Alonso	Athziri Guadalupe					
23	FM	Navarro	Avril Alejandra					
30	FM	Gutiérrez	Ashly Zitzjany					

No.	Form.	Suplentes		G	AG	A	R	C
5	NFM	Myvett	Jemery Rashell					↻
6	FM	Hernandez	Izabelle Astrid					↻
11	FM	Aceves	María Del Pilar					↻
13	FM	Barranco	Quetzali Jahoumara					↻
15	FM	Bracamonte	Fátima Guadalupe					
25	FM	Amaro	Jennifer (P)					
26	FM	García	Camila Sofia					
28	FM	Jiménez	Ana Yolanda					↻
29	FM	Gomez	Corina Nicole					

**Pachuca Club Local**

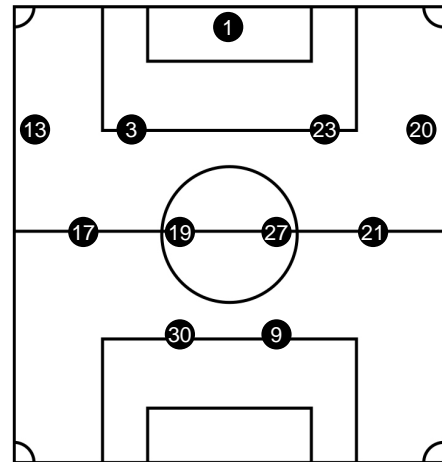

**Cuerpo Técnico**

Torres	Óscar Fernando	Director Técnico
Gualandra	Gastón Andrés	Preparador Físico
Zarraga	Elizabeth Alejandra	Médica
Santana	Sergio Alejandro	Auxiliar Técnico
Fuentes	Roberto Anselmo	Utilero
Santander	Fabiola	Auxiliar o Asistente Médica

**Necaxa Club Visitante**

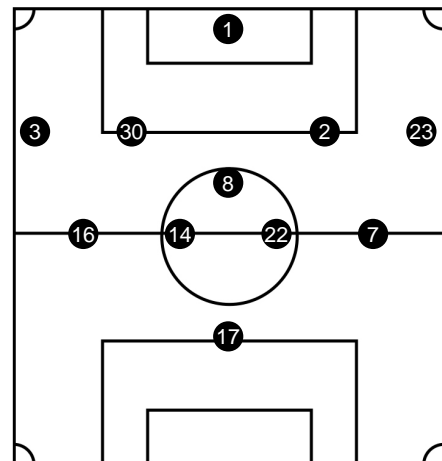

**Cuerpo Técnico**

Worbis	Teresa Guadalupe	Directora Técnica
Reyes	Paolo Evany	Preparador Físico
Gonzaga	Luisa Maria	Médica
Astorga	Christian Alonso	Auxiliar Técnico
Lopez	Andrea	Kinesiólogo

**Fecha:** Lunes, 3 de Marzo de 2025  
**Hora:** 17:00 hrs.  
**Estadio:** Hidalgo  
**Asistencia Aproximada:** 1,183

**Árbitro:**  
**Árbitro Asistente No. 1:**  
**Árbitro Asistente No. 2:**  
**Cuarto Oficial:**

Cesia Deysire Campos Sanchez  
Aranza Quero Aguilar  
Azucena Baños Cruz  
Alfredo Huerta López



1

0



**Primer Tiempo**

(13) Godínez Alexandra Guadalupe por (2) Robles Vaitiare Kenti Min: 45

(27) Sanchez Ella Ryan por (15) Cadena Mariana Min: 45

(17) Oke Ayooluwa Naomi por (35) Valdez Rebekah Alysse Min: 45

(19) Pereira Andrea por (6) Nieto Karla Paola Min: 62

(30) Ihezuo Chinwendu Verónica por (11) Ocampo Mónica Min: 64

Gol de (9) Corral Verónica Charlyn Min: 90+8



**Medio Tiempo**



**Segundo Tiempo**



Amarilla de (17) Veloz Allison Rose Min: 80

(14) Acosta María José por (13) Barranco Quetzali Jahoumara Min: 85

(17) Veloz Allison Rose por (11) Aceves María Del Pilar Min: 85

(16) Calvillo Samantha Kassandra por (6) Hernandez Izabelle Astrid Min: 89

(3) González Lesly Samantha por (5) Myvett Jemery Rashell Min: 89

(7) Huerta Ana Gabriela por (28) Jiménez Ana Yolanda Min: 90+3

**Simbología**

(C) Capitana  
(P) Portera  
(FM) Formada en México

↻ Sustitución  
CPC Cambio por Conocición  
(NFM) No Formada en México

⚽ Gol  
⚽ Autogol  
↻ Entra

Reporte creado el 04/03/2025 8:28:16 hrs.

□ Tarjeta amarilla  
■ Tarjeta Roja.marilla  
↻ Sale