



3 VS 0

Fecha: Domingo, 22 de Febrero de 2026

Hora: 19:06 hrs.

Estadio Hidalgo

Árbitra:

Árbitra Asistente No. 1:

Árbitro Asistente No. 2:

Cuarta Árbitra Oficial:

Itsel Hernández Fuentes

Elva Gutiérrez Martínez

Brandon Jesús Flores Rico

Mariana Gómez Jaime

Pachuca

No.	Form.	Titulares		G	AG	A	R	C
1	FM	Barreras	Esthefanny (P)					
3	NFM	Osinachi	Ohale					
6	FM	Nieto	Karla Paola (C)					
10	FM	Nicosia	Nina Dominique					
13	FM	Godínez	Alexandra Guadalupe					
14	FM	Mauleon	María Natalia					
15	NFM	Caicedo	Kelly Johana					
19	NFM	Pereira	Andrea					
26	FM	García	Marcia Paola					
30	NFM	Ihezuo	Chinwendu Verónica					
45	FM	Ibarra	Berenice					

No.	Form.	Suplentes		G	AG	A	R	C
2	FM	Robles	Vaitiare Kenti					
8	NFM	Quejada	Yrleidis					
12	FM	Becerra	Sydney Elena					
21	NFM	Vance	Mackenzie Marie					
22	FM	Lopez	Carmen Sarahi (P)					
25	NFM	Gomes	Aline					
28	FM	Valadez	Julia Yareli					
33	FM	Valera	Selene Itsel					
48	FM	Fragoso	Abril Anahi					

FC Juárez

No.	Form.	Titulares		G	AG	A	R	C
3	FM	Granados	Noemí					
6	FM	Pérez	Amanda Araceli					
7	FM	Duarte	Norma Luz Irene					
13	NFM	Solórzano	Aisha Keshy					
14	FM	Rodríguez	Mónica					
20	FM	Abud	Karime (C)					
21	FM	Cadena	Mariana					
22	FM	Mora	Bianca Esther		X			
27	FM	Sanchez	Ella Ryan					
28	FM	Alvarado	Emily Sofia (P)					
29	FM	Blanco	Alondra					

No.	Form.	Suplentes		G	AG	A	R	C
4	FM	Castillo	Miriam					
9	NFM	Lunyamilá	Eneka Kasonga					
10	FM	Zuazua	Miah Alexia					
11	NFM	Martín	Dayana Milan					
12	FM	Holguín	Christina (P)					
16	FM	Espinoza	Giselle					
17	NFM	Asantewaa	Grace					
18	NFM	Kaci	Aurelie Anne Sophie					
19	NFM	Singano	Julitha Aminiel Tamuwai					
23	FM	Solis	Bianca María					

Pachuca Club Local

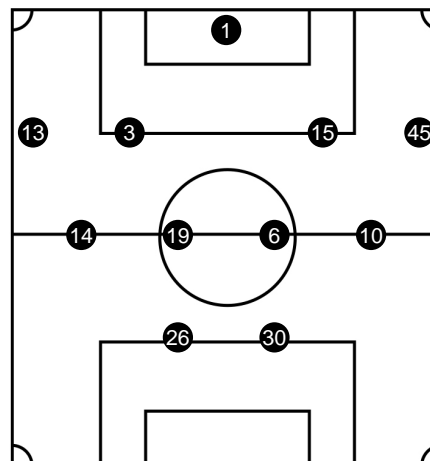

Cuerpo Técnico

Torres	Óscar Fernando	Director Técnico
Gualandra	Gastón Andrés	Preparador Físico
Zarraga	Elizabeth Alejandra	Médica
Morales	Luis Manuel	Auxiliar Técnico
Santana	Sergio Alejandro	Auxiliar Técnico
Fuentes	Roberto Anselmo	Utilero
Santander	Fabiola	Auxiliar o Asistente Médica

FC Juárez Club Visitante

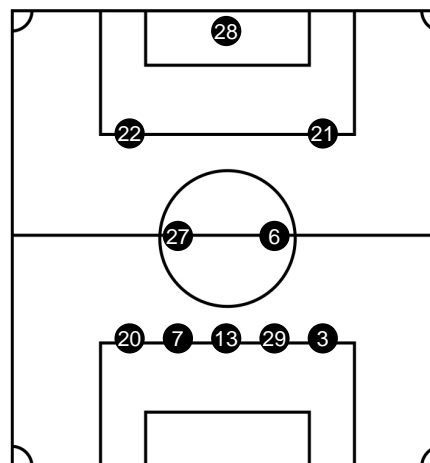

Cuerpo Técnico

Fernandez	Oscar	Director Técnico
Moreno	Jesús Ricardo	Preparador Físico
Almejo	Cheyli Yuset	Preparadora Física
Gonzalez	María De Jesus	Médica
Chacón	José Luis	Auxiliar Técnico
López	María José	Auxiliar Técnica
Díaz	Jose Daniel	Auxiliar o Asistente Médico

Simbología
(C) Capitana
(P) Portera
(FM) Formada en México

↻ Sustitución
CPC Cambio por Conocición
(NFM) No Formada en México

⚽ Gol
⚪ Autogol
↻ Entra

Reporte creado el 22/02/2026 21:13:42 hrs.
☐ Tarjeta amarilla
■ Tarjeta Roja.marilla
↻ Sale

Informe Arbitral

Torneo Clausura 2026, Jornada 10

Fecha: Domingo, 22 de Febrero de 2026

Hora: 19:06 hrs.

Estadio Hidalgo

Asistencia Aproximada: 0

Árbitra:

Árbitra Asistente No. 1:

Árbitra Asistente No. 2:

Cuarta Árbitra Oficial:

Itzel Hernández Fuentes

Elva Gutiérrez Martínez

Brandon Jesús Flores Rico

Mariana Gómez Jaime



3

0



Primer Tiempo





Autogol de (22) Mora Bianca Esther Min: 41

Medio Tiempo

Segundo Tiempo



Simbología

(C) Capitana
(P) Portera
(FM) Formada en México

 Sustitución
 Cambio por Conmoción
(NFM) No Formada en México

 Gol
 Autogol
 Entra

Reporte creado el 22/02/2026 21:13:42 hrs.

 Tarjeta amarilla
 Tarjeta Roja.marilla
 Sale