



3 VS 0

Fecha: Viernes, 6 de Febrero de 2026

Hora: 19:06 hrs.

Estadio Hidalgo

Árbitra:

Árbitra Asistente No. 1:

Árbitra Asistente No. 2:

Cuarta Árbitra Oficial:

María Fernanda Márquez López

Karla Anaid Hurtado Jiménez

Azucena Baños Cruz

Mariana Gómez Jaime

Pachuca

No.	Form.	Titulares		G	AG	A	R	C
6	FM	Nieto	Karla Paola					
7	FM	Orejuel	Jocelyn Marie					↻
8	NFM	Quejada	Yirleidis					
9	FM	Corral	Verónica Charlyn (C)	⚽				
10	FM	Nicosia	Nina Dominique	⚽				↻
13	FM	Godínez	Alexandra Guadalupe					↻
19	NFM	Pereira	Andrea					
21	NFM	Vance	Mackenzie Marie					↻
22	FM	Lopez	Carmen Sarahi (P)					
45	FM	Ibarra	Berenice					
48	FM	Fragoso	Abril Anahi					↻

No.	Form.	Suplentes		G	AG	A	R	C
1	FM	Barreras	Esthefanny (P)					
2	FM	Robles	Vaitiare Kenti					↻
3	NFM	Osinachi	Ohale					
12	FM	Becerra	Sydney Elena					↻
14	FM	Mauleon	María Natalia					
15	NFM	Caicedo	Kelly Johana	⚽				↻
25	NFM	Gomes	Aline					↻
26	FM	García	Marcia Paola					↻
30	NFM	Ihezuo	Chinwendu Verónica					
47	FM	Martínez	Alexa Ximena					

Mazatlán FC

No.	Form.	Titulares		G	AG	A	R	C
5	NFM	Delgado	Vasthy Esther (C)					
7	FM	García	Daniela Itxaxaya					
8	NFM	Ortiz	Lucy Eleanor					↻
9	NFM	Lawal	Taiwo Busirat					↻
14	FM	Zavaleta	Rebeca					
16	FM	Sánchez	Guadalupe Vanessa					
18	FM	De León	Karen Lucia					⚪
21	FM	Herrera	Conni Isabel					↻
22	NFM	Solera	Daniela (P)					
23	FM	González	Ambar Natali					
26	FM	Canseco	María Fernanda					

No.	Form.	Suplentes		G	AG	A	R	C
1	FM	García	Alondra Hiossary (P)					
3	FM	Aleman	Brenda María					
6	FM	Ramos	Jazmin Mackenzie					
11	NFM	López	Yoselyn Abigail					
12	FM	López	Gineva					
17	FM	Cruz	Aleida Yamileth					↻
30	FM	Espinosa	Laisha Michelle					↻
62	FM	Hernández	Linda Sirenia					↻

Pachuca Club Local

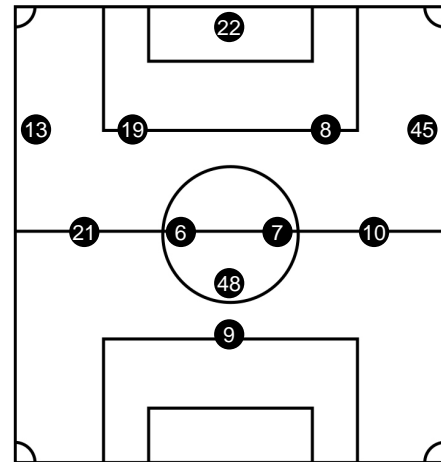

Cuerpo Técnico

Torres	Óscar Fernando	Director Técnico
Gualandra	Gastón Andrés	Preparador Físico
Zarraga	Elizabeth Alejandra	Médica
Morales	Luis Manuel	Auxiliar Técnico
Santana	Sergio Alejandro	Auxiliar Técnico
Fuentes	Roberto Anselmo	Utilero
Santander	Fabiola	Auxiliar o Asistente Médico

Mazatlán FC Club Visitante

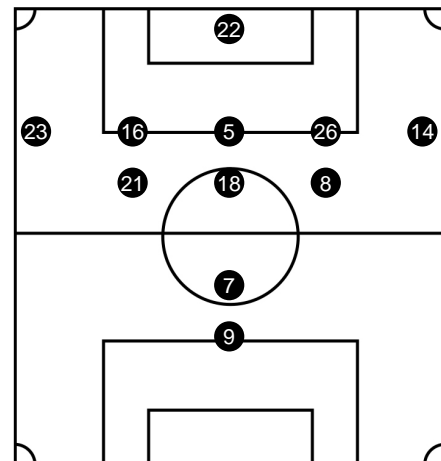

Cuerpo Técnico

Morales	Nicolás Israel	Director Técnico
Rodríguez	Martín	Preparador Físico
López	Luisa Fernanda	Médica
Báeza	Ramón	Auxiliar Técnico
Rodríguez	Miguel Angel	Auxiliar o Asistente Médico

Simbología

(C) Capitana
(P) Portera
(FM) Formada en México

↻ Sustitución
CPC Cambio por Connoción
(NFM) No Formada en México

⚽ Gol
⚪ Autogol
↻ Entra

Reporte creado el 07/02/2026 8:35:54 hrs.

⚪ Tarjeta amarilla
⚫ Tarjeta Roja.marilla
↻ Sale

Informe Arbitral

Torneo Clausura 2026, Jornada 7

Fecha: Viernes, 6 de Febrero de 2026
Hora: 19:06 hrs.
Estadio: Hidalgo
Asistencia Aproximada: 0

Árbitra:
Árbitra Asistente No. 1:
Árbitra Asistente No. 2:
Cuarta Árbitra Oficial:

María Fernanda Márquez López
Karla Anaíd Hurtado Jiménez
Azucena Baños Cruz
Mariana Gómez Jaime



3

0



(48) Fragoso Abril Anahí por (26) García Marcia Paola Min: 45
(21) Vance Mackenzie Marie por (25) Gomes Aline Min: 45
(13) Godínez Alexandra Guadalupe por (2) Robles Vaitiare Kenti Min: 45

(9) Lawal Taiwo Busirat por (62) Hernández Linda Sirenia Min: 42

Primer Tiempo

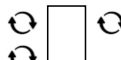

Medio Tiempo

Segundo Tiempo

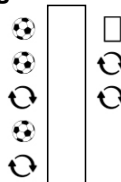

Gol de (9) Corral Verónica Charlyn Min: 55
Gol de (10) Nicosia Nina Dominique Min: 64
(7) Orejel Jocelyn Marie por (15) Caicedo Kelly Johana Min: 77
Gol de (15) Caicedo Kelly Johana Min: 85
(10) Nicosia Nina Dominique por (12) Becerra Sydney Elena Min: 86

Amarilla de (18) De León Karen Lucía Min: 57
(21) Herrera Conni Isabel por (17) Cruz Aleida Yamileth Min: 61
(8) Ortiz Lucy Eleanor por (30) Espinosa Laisha Michelle Min: 61