

1 VS 2

**Fecha:** Domingo, 22 de Marzo de 2026

**Hora:** 12:00 hrs.

**Estadio** Olímpico Universitario

**Árbitra:**

**Árbitra Asistente No. 1:**

**Árbitro Asistente No. 2:**

**Cuarta Árbitra Oficial:**

Lee Fernanda Natasha Galán Caballero

María Fernanda Ávila Oropeza

Eduardo Aldahir Barriga Castro

Ana Cristina Guarneros Lezama

**Universidad Nacional**

No.	Form.	Titulares	G	AG	A	R	C
1	FM	Toledo Wendy Estefani (P) (C)					
3	FM	Mendoza Ana					
10	NFM	Torres Cristina María					↻
11	NFM	Bolaños Nayely Nahomi					↻
12	NFM	Hix Angelina Nicole	⚽				
13	FM	Chavero Paola					
14	FM	Dávila Julissa Fernanda			🟡		
16	FM	Guerrero Alejandra					↻
22	FM	Becerril Karen					
26	FM	Huerta Alexa Tlalli					↻
30	FM	González Michelle					↻

No.	Form.	Suplentes	G	AG	A	R	C
2	FM	Ramírez Karen					↻
4	FM	Alvarado Mónica Rose					
6	FM	Dorantes Ariatna Michelle					↻
17	FM	Aguirre Abril					
18	NFM	Bonilla Wendy Katherine					↻
21	FM	Delgado Fátima Del Carmen					
24	FM	Díaz Nayeli Isela					↻
27	FM	González Heidi Karina (P)					
28	FM	Flores Silvana					↻
67	FM	Ugalde Natalia					

**Pachuca**

No.	Form.	Titulares	G	AG	A	R	C
1	FM	Barreras Esthefanny (P)					
2	FM	Robles Vaitiare Kenti					
3	NFM	Osinachi Ohale					↻
6	FM	Nieto Karla Paola					
8	NFM	Quejada Yirleidis					
9	FM	Corral Verónica Charlyn (C)					
19	NFM	Pereira Andrea					
25	NFM	Gomes Aline	⚽				↻
30	NFM	Ihezuo Chinwendu Verónica					↻
45	FM	Ibarra Berenice					↻
48	FM	Fragoso Abril Anahí	⚽				↻

No.	Form.	Suplentes	G	AG	A	R	C
10	FM	Nicosia Nina Dominique					↻
12	FM	Becerra Sydney Elena					
13	FM	Godínez Alexandra Guadalupe					↻
14	FM	Mauleon María Natalia					
15	NFM	Caicedo Kelly Johana					↻
21	NFM	Vance Mackenzie Marie					↻
22	FM	Lopez Carmen Sarahi (P)					
26	FM	García Marcia Paola					↻
28	FM	Valadez Julia Yareli					
47	FM	Martínez Alexa Ximena					

**Universidad Nacional Club Local**

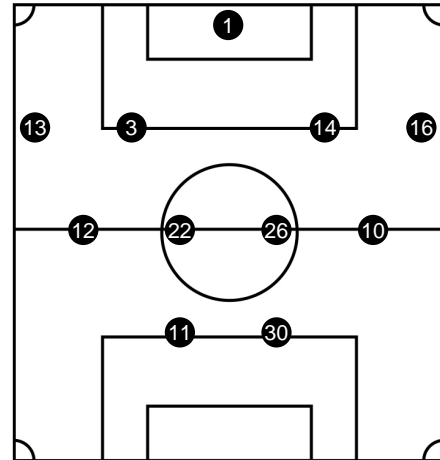

**Cuerpo Técnico**

Medina	Roberto Gerardo	Director Técnico
Fernández	Diego Javier	Preparador Físico
Pérez	Claudia Carolina	Médica
Zamora	Marco Antonio	Auxiliar Técnico
Cotero	César David	Auxiliar Técnico
Solorio	Gabriel	Auxiliar Técnico
Cortes	Karla Mariene	Auxiliar o Asistente Médica

**Pachuca Club Visitante**

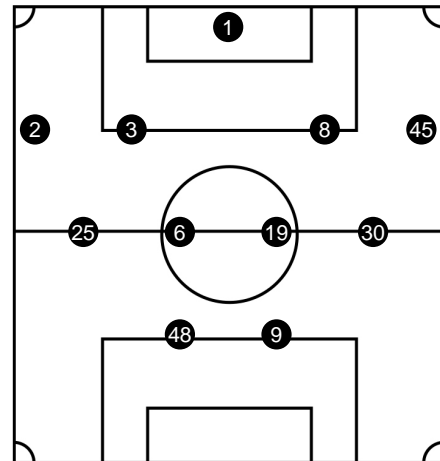

**Cuerpo Técnico**

Torres	Óscar Fernando	Director Técnico
Gualandra	Gastón Andrés	Preparador Físico
Zarraga	Elizabeth Alejandra	Médica
Morales	Luis Manuel	Auxiliar Técnico
Santana	Sergio Alejandro	Auxiliar Técnico
González	Jafet Roggerio	Utilero
Santander	Fabiola	Auxiliar o Asistente Médica

**Simbología**  
(C) Capitana  
(P) Portera  
(FM) Formada en México

↻ Sustitución  
CPC Cambio por Conocimiento  
(NFM) No Formada en México

⚽ Gol  
⚽ Autogol  
↻ Entra

Reporte creado el 23/03/2026 23:38:25 hrs.

🟡 Tarjeta amarilla  
🟠 Tarjeta Roja.marilla  
↻ Sale

Informe Arbitral

Torneo Clausura 2026, Jornada 13

**Fecha:** Domingo, 22 de Marzo de 2026

**Hora:** 12:00 hrs.

**Estadio:** Olímpico Universitario

**Asistencia Aproximada:** 0

**Árbitra:**

**Árbitra Asistente No. 1:**

**Árbitra Asistente No. 2:**

**Cuarta Árbitra Oficial:**

Lee Fernanda Natasha Galán Caballero

María Fernanda Ávila Oropeza

Eduardo Aldahir Barriga Castro

Ana Cristina Guarneros Lezama



1

Gol de (12) Hix Angelina Nicole Min: 42

2



Gol de (48) Fragoso Abril Anahí Min: 7

(48) Fragoso Abril Anahí por (26) García Marcia Paola Min: 45

(45) Ibarra Berenice por (15) Caicedo Kelly Johana Min: 45

(30) Ihezuo Chinwendu Verónica por (10) Nicosia Nina Dominique Min: 45+1

**Primer Tiempo**



**Medio Tiempo**

**Segundo Tiempo**

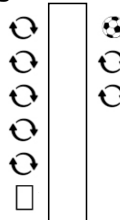

(10) Torres Cristina María por (24) Diaz Nayeli Isela Min: 56

(11) Bolaños Nayely Nahomi por (18) Bonilla Wendy Katerine Min: 69

(30) González Michelle por (28) Flores Silvana Min: 69

(26) Huerta Alexa Tlalli por (6) Dorantes Ariatna Michelle Min: 81

(16) Guerrero Alejandra por (2) Ramírez Karen Min: 81

Amarilla de (14) Dávila Julissa Fernanda Min: 83



Gol de (25) Gomes Aline Min: 66

(3) Osinachi Ohale por (13) Godínez Alexandra Guadalupe Min: 81

(25) Gomes Aline por (21) Vance Mackenzie Marie Min: 84



**Simbología**

(C) Capitana  
(P) Portera  
(FM) Formada en México

 Sustitución  
 Cambio por Conocimiento  
(NFM) No Formada en México

 Gol  
 Autogol  
 Entra

Reporte creado el 23/03/2026 23:38:25 hrs.

 Tarjeta amarilla  
 Tarjeta Roja.marilla  
 Sale