

0 VS 1

Fecha: Viernes, 27 de Marzo de 2026

Hora: 19:06 hrs.

Estadio Hidalgo

Árbitra:

Árbitra Asistente No. 1:

Árbitra Asistente No. 2:

Cuarto Oficial:

Cesia Deysire Campos Sanchez

Melanie Esmeralda Villavicencio González

Azucena Baños Cruz

Yoel Guzmán Hernández

Pachuca

No.	Form.	Titulares		G	AG	A	R	C
1	FM	Barreras	Esthefanny (P)					
2	FM	Robles	Vaitiare Kenti					
3	NFM	Osinachi	Ohale					
6	FM	Nieto	Karla Paola					↻
8	NFM	Quejada	Yirleidis					
9	FM	Corral	Verónica Charlyn (C)					
10	FM	Nicosia	Nina Dominique					↻
19	NFM	Pereira	Andrea					
25	NFM	Gomes	Aline					
45	FM	Ibarra	Berenice					↻
48	FM	Fragoso	Abril Anahi					↻

No.	Form.	Suplentes		G	AG	A	R	C
12	FM	Becerra	Sydney Elena					
13	FM	Godínez	Alexandra Guadalupe					
14	FM	Mauleon	María Natalia					↻
15	NFM	Caicedo	Kelly Johana					↻
21	NFM	Vance	Mackenzie Marie					↻
22	FM	Lopez	Carmen Sarahi (P)					
26	FM	García	Marcia Paola					↻
28	FM	Valadez	Julia Yareli					
33	FM	Valera	Selene Itzel					
47	FM	Martínez	Alexa Ximena					

Pachuca Club Local

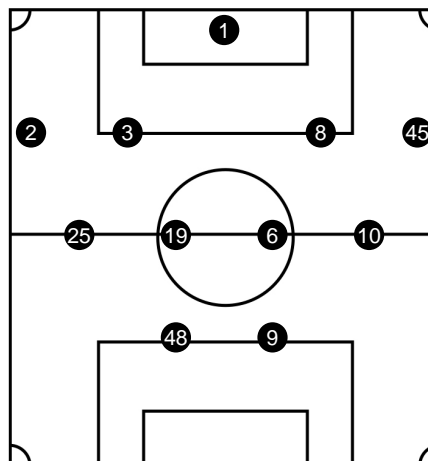

Cuerpo Técnico

Torres	Óscar Fernando	Director Técnico
Zarraga	Elizabeth Alejandra	Médica
Santana	Sergio Alejandro	Auxiliar Técnico
Morales	Luis Manuel	Auxiliar Técnico
Fuentes	Roberto Anselmo	Utilero
Santander	Fabiola	Auxiliar o Asistente Médica

Rayados de Monterrey

No.	Form.	Titulares		G	AG	A	R	C
2	FM	Monroy	Daniela Janet					
6	FM	Martínez	Lourdes Sofia					↻
12	NFM	Seoposenwe	Jermaine					↻
13	FM	Bernal	Karol Esthefany					
17	NFM	García	Lucía					↻
18	FM	Veloz	Allison Rose	⚽				↻
22	FM	García	Diana Laura (C)					
24	NFM	Restrepo	Marcela					↻
28	FM	Manrique	Paola Naomi (P)					
33	FM	Cázares	Carol					
34	NFM	Limeira Santos Silva	Daiane					

No.	Form.	Suplentes		G	AG	A	R	C
3	FM	Sánchez	Tanna					
8	FM	Evangelista	Diana Laura					
9	NFM	Gielnik	Emily					↻
10	FM	Pérez	Dania Nicole					
11	FM	Vargas	Valerie					↻
15	FM	Simental	Samantha Abigail					
23	NFM	Del Campo	Valeria					↻
25	FM	Tajonar	Pamela (P)					
27	FM	Servín	Fátima					↻
30	FM	Soto	Alice Fernanda					↻

Rayados de Monterrey Club Visitante

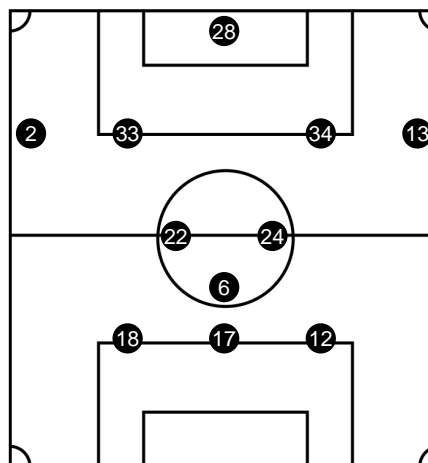

Cuerpo Técnico

Miquel	Amandine Celia	Directora Técnica
García	Maria Fernanda	Preparadora Física
Flores	Javier Ernesto	Preparador Físico
Torres	Tania	Médica
Patiño	David	Auxiliar Técnico
Messuwe	Amaury Eric	Auxiliar Técnico
Valero	Rolando Alberto	Auxiliar o Asistente Médico

Simbología
(C) Capitana
(P) Portera
(FM) Formada en México

↻ Sustitución
CPC Cambio por Conocición
(NFM) No Formada en México

⚽ Gol
⚽ Autogol
↻ Entra

Reporte creado el 29/03/2026 0:44:42 hrs.
□ Tarjeta amarilla
■ Tarjeta Roja.marilla
↻ Sale

Informe Arbitral

Torneo Clausura 2026, Jornada 14

Fecha: Viernes, 27 de Marzo de 2026

Hora: 19:06 hrs.

Estadio Hidalgo

Asistencia Aproximada: 0

Árbitro:

Árbitro Asistente No. 1:

Árbitro Asistente No. 2:

Cuarto Oficial:

Cesia Deysire Campos Sanchez

Melanie Esmeralda Villavicencio González

Azucena Baños Cruz

Yoel Guzmán Hernández



0

1



Primer Tiempo



Gol de (18) Veloz Allison Rose Min: 45

Medio Tiempo

Segundo Tiempo

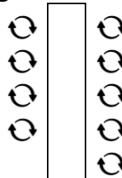



(10) Nicosia Nina Dominique por (21) Vance Mackenzie Marie Min: 66
(48) Fragoso Abril Anahí por (26) García Marcia Paola Min: 66
(6) Nieto Karla Paola por (14) Mauleon María Natalia Min: 76
(45) Ibarra Berenice por (15) Caicedo Kelly Johana Min: 83

(18) Veloz Allison Rose por (11) Vargas Valerie Min: 63
(6) Martínez Lourdes Sofía por (30) Soto Alice Fernanda Min: 63
(12) Seoposenwe Jermaine por (27) Servín Fátima Min: 75
(24) Restrepo Marcela por (23) Del Campo Valeria Min: 81
(17) García Lucía por (9) Gielnik Emily Min: 81



Simbología

(C) Capitana
(P) Portera
(FM) Formada en México

 Sustitución
 Cambio por Conoción
(NFM) No Formada en México

 Gol
 Autogol
 Entra

Reporte creado el 29/03/2026 0:44:42 hrs.

 Tarjeta amarilla
 Tarjeta Roja.marilla
 Sale