

1 VS 2

Fecha: Jueves, 2 de Abril de 2026

Hora: 19:00 hrs.

Estadio TSM Corona

Árbitra:

Árbitra Asistente No. 1:

Árbitro Asistente No. 2:

Cuarto Oficial:

Ximena Márquez Ruíz

Paola Gabriela Martínez Loredo

Rodrigo Emir Aguilar Bazán

Figo Rodolfo López Valle

Santos Laguna Femenil

No.	Form.	Titulares	G	AG	A	R	C
1	NFM	Mendoza Kathya Patricia (P)					
2	FM	Hernández Alexa Gabriela					
3	NFM	Pickard Sasha Mae					
5	FM	Novella Yessenia Esmeralda					↻
7	NFM	Rodríguez Doménica Salome (C)					↻
8	NFM	Nabweteme Sandra	⚽				↻
9	FM	Calvillo Samantha Kassandra					
10	FM	Rodríguez Karla Belén					
14	FM	Gómez Kimberli Anahi					
20	FM	Romero Lia Mariel					↻
22	NFM	Ikechukwu Vivian Obianujuwan					

No.	Form.	Suplentes	G	AG	A	R	C
6	FM	Ibarra Havi Larisa					
11	FM	Santana Mayra Alejandra					
16	FM	Guevara Celeste					↻
17	FM	Martínez Marianne					↻
18	FM	Serna Ailin Alejandra					
23	FM	Rivas Tabatha Gabrielle (P)					
24	FM	Padilla Dania Belén					↻
25	FM	Ruiz Michel Anahy					
44	FM	Cisneros Estefania					
51	FM	De Santiago Julia					↻

Santos Laguna Femenil Club Local

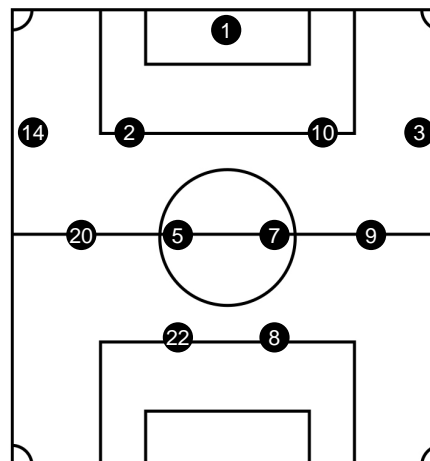

Cuerpo Técnico

Lazcano	Jhonathan Omar	Director Técnico
Arriaga	Héctor Gerardo	Preparador Físico
Mujica	José Antonio	Médico
Medrano	Andrea Jacqueline	Auxiliar Técnica
Hernández	Oscar	Utilero
Macías	Benjamín	Auxiliar o Asistente Médico

Pachuca

No.	Form.	Titulares	G	AG	A	R	C
1	FM	Barreras Esthefanny (P)					
6	FM	Nieto Karla Paola (C)					
8	NFM	Quejada Yirleidis					
12	FM	Becerra Sydney Elena					↻
13	FM	Godínez Alexandra Guadalupe					
14	FM	Mauleon María Natalia					↻
15	NFM	Caicedo Kelly Johana					
21	NFM	Vance Mackenzie Marie					↻
25	NFM	Gomes Aline					
26	FM	García Marcia Paola					
45	FM	Ibarra Berenice					↻

No.	Form.	Suplentes	G	AG	A	R	C
2	FM	Robles Vaitiare Kenti					↻
3	NFM	Osinachi Ohale					
9	FM	Corral Verónica Charlyn					↻
10	FM	Nicosia Nina Dominique					↻
19	NFM	Pereira Andrea					↻
22	FM	Lopez Carmen Sarahi (P)					
28	FM	Valadez Julia Yareli					
33	FM	Valera Selene Itzel					
47	FM	Martínez Alexa Ximena					

Pachuca Club Visitante

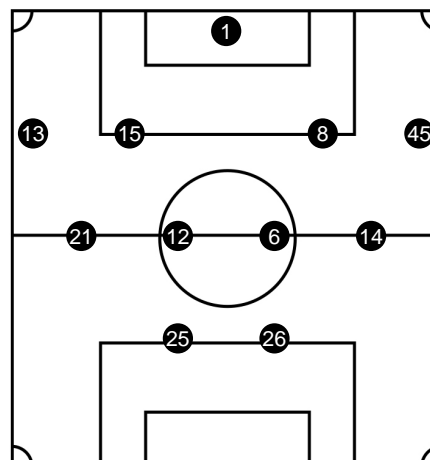

Cuerpo Técnico

Torres	Óscar Fernando	Director Técnico
Velásquez	Kevin Eduardo	Preparador Físico
Zarraga	Elizabeth Alejandra	Médica
Santana	Sergio Alejandro	Auxiliar Técnico
Morales	Luis Manuel	Auxiliar Técnico
Fuentes	Roberto Anselmo	Utilero
Santander	Fabiola	Auxiliar o Asistente Médica

Simbología
(C) Capitana
(P) Portera
(FM) Formada en México

↻ Sustitución
CPC Cambio por Conocición
(NFM) No Formada en México

⚽ Gol
⚪ Autogol
↻ Entra

Reporte creado el 02/04/2026 22:22:15 hrs.
□ Tarjeta amarilla
■ Tarjeta Roja.marilla
↻ Sale

Informe Arbitral

Torneo Clausura 2026, Jornada 15

Fecha: Jueves, 2 de Abril de 2026
Hora: 19:00 hrs.
Estadio: TSM Corona
Asistencia Aproximada: 0

Árbitro:
Árbitro Asistente No. 1:
Árbitro Asistente No. 2:
Cuarto Oficial:

Ximena Márquez Ruíz
Paola Gabriela Martínez Loredo
Rodrigo Emir Aguilar Bazán
Figo Rodolfo López Valle



1

Gol de (8) Nabweteme Sandra Min: 34
(20) Romero Lia Mariel por (16) Guevara Celeste Min: 45

2



Primer Tiempo



(21) Vance Mackenzie Marie por (10) Nicosia Nina Dominique Min: 45
(12) Becerra Sydney Elena por (19) Pereira Andrea Min: 45
(14) Mauleon María Natalia por (9) Corral Verónica Charlyn Min: 45
(45) Ibarra Berenice por (2) Robles Vaitiare Kenti Min: 45

Medio Tiempo

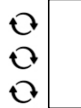

Segundo Tiempo



(8) Nabweteme Sandra por (24) Padilla Dania Belén Min: 70
(7) Rodríguez Doménica Salome por (51) De Santiago Julia Min: 88
(5) Novella Yessenia Esmeralda por (17) Martínez Marianne Min: 90+1



Simbología

(C) Capitana
(P) Portera
(FM) Formada en México

 Sustitución
 Cambio por Connoción
(NFM) No Formada en México

 Gol
 Autogol
 Entra

Reporte creado el 02/04/2026 22:22:15 hrs.

 Tarjeta amarilla
 Tarjeta Roja.marilla
 Sale