

5 VS 4

Fecha: Domingo, 5 de Abril de 2026

Hora: 19:06 hrs.

Estadio Hidalgo

Árbitra:

Árbitra Asistente No. 1:

Árbitro Asistente No. 2:

Cuarta Árbitra Oficial:

María Fernanda Márquez López

Karla Sobeida González Arroyo

Cristian Geovanny Padilla Pique

Montserrat Pérez Comellas

Pachuca

No.	Form.	Titulares	G	AG	A	R	C
1	FM	Barreras Esthefanny (P)					
2	FM	Robles Vaitiare Kenti	⚽				
3	NFM	Osinachi Ohale	⚽				
6	FM	Nieto Karla Paola	⚽	⚙	🟡		
9	FM	Corral Verónica Charlyn (C)					↻
10	FM	Nicosia Nina Dominique					
15	NFM	Caicedo Kelly Johana					
19	NFM	Pereira Andrea	⚽		🟡		
25	NFM	Gomes Aline					
26	FM	García Marcia Paola	⚽				↻
45	FM	Ibarra Berenice					

No.	Form.	Suplentes	G	AG	A	R	C
12	FM	Becerra Sydney Elena					
13	FM	Godínez Alexandra Guadalupe					
14	FM	Mauleon María Natalia					↻
21	NFM	Vance Mackenzie Marie					
22	FM	Lopez Carmen Sarahi (P)					
28	FM	Valadez Julia Yareli					
33	FM	Valera Selene Itzel					
47	FM	Martínez Alexa Ximena					
48	FM	Fragoso Abril Anahí					↻

León

No.	Form.	Titulares	G	AG	A	R	C
1	FM	Buenfil Nicole (P)					
2	NFM	García Marissa Unique					↻
4	FM	Lozada Ana Gabriela					
5	FM	Gutiérrez Danya Jasmin			🟡		
10	NFM	Lemos Solange					↻
15	FM	Soto Kristal Rubi	⚽				↻
16	FM	Rausch Mayalu Ann (C)					
17	NFM	Pinilla Fernanda Paz	⚽				
22	FM	Cortés Selene Deyanira					
27	FM	Alemán Itzell	⚽				↻
29	FM	Jasso Karen Daniela					↻

No.	Form.	Suplentes	G	AG	A	R	C
9	NFM	Lema Julieta					↻
12	NFM	Lien Chelsea					↻
18	NFM	Carter Trudi Sudan					↻
20	FM	García Luciana Nicolé					↻
33	FM	Barrientos Yashira Yuleth					
35	FM	Mendoza Alexandra (P)					
42	FM	Maza Cielo					
62	FM	Castro Samantha Ivette					
73	FM	Espino Victoria Judith					↻

Pachuca Club Local

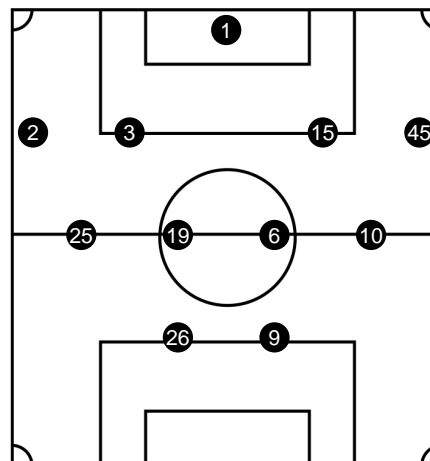

Cuerpo Técnico

Torres	Óscar Fernando	Director Técnico
Velásquez	Kevin Eduardo	Preparador Físico
Zarraga	Elizabeth Alejandra	Médica
Santana	Sergio Alejandro	Auxiliar Técnico
Morales	Luis Manuel	Auxiliar Técnico
Fuentes	Roberto Anselmo	Utilero
Santander	Fabiola	Auxiliar o Asistente Médica

León Club Visitante

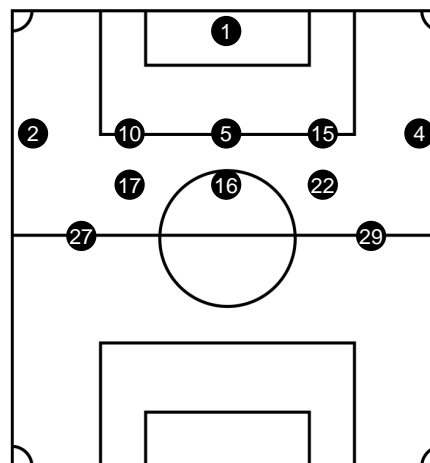

Cuerpo Técnico

Andrade	César Hugo	Preparador Físico
Rabadan	María José	Médica
Santibáñez	Edwin	Auxiliar Técnico
Díaz	José Aldo	Auxiliar Técnico
Torres	Sonia	Auxiliar o Asistente Médica

Informe Arbitral

Torneo Clausura 2026, Jornada 16

Fecha: Domingo, 5 de Abril de 2026
Hora: 19:06 hrs.
Estadio: Hidalgo
Asistencia Aproximada: 0

Árbitra:
Árbitra Asistente No. 1:
Árbitra Asistente No. 2:
Cuarta Árbitra Oficial:

María Fernanda Márquez López
Karla Sobeida González Arroyo
Cristian Geovanny Padilla Pique
Montserrat Pérez Comellas



5

4



- Gol de (19) Pereira Andrea Min: 6
- Gol de (6) Nieto Karla Paola Min: 8
- Gol de (26) García Marcia Paola Min: 39
- (26) García Marcia Paola por (14) Mauleon María Natalia Min: 45
- Amarilla de (6) Nieto Karla Paola Min: 53
- Gol de (2) Robles Vaitiare Kenti Min: 58
- (9) Corral Verónica Charlyn por (48) Fragoso Abril Anahí Min: 69
- Autogol de (6) Nieto Karla Paola Min: 81
- Gol de (3) Osinachi Ohale Min: 82
- Amarilla de (19) Pereira Andrea Min: 83

Primer Tiempo



Medio Tiempo

Segundo Tiempo

- Gol de (15) Soto Kristal Rubi Min: 20

- Gol de (17) Pinilla Fernanda Paz Min: 46
- Gol de (27) Alemán Itzell Min: 64
- Amarilla de (5) Gutiérrez Danya Jasmin Min: 66
- (27) Alemán Itzell por (12) Lien Chelsea Min: 69
- (2) García Marissa Unique por (18) Carter Trudi Sudan Min: 76
- (29) Jasso Karen Daniela por (73) Espino Victoria Judith Min: 90+2
- (15) Soto Kristal Rubi por (20) García Luciana Nicolé Min: 90+2
- (10) Lemos Solange por (9) Lema Julieta Min: 90+2