

2 VS 0

**Fecha:** Domingo, 3 de Mayo de 2026

**Hora:** 21:10 hrs.

**Estadio** Hidalgo

**Árbitra:**

**Árbitra Asistente No. 1:**

**Árbitro Asistente No. 2:**

**Cuarta Árbitra Oficial:**

Ana Paola Hernández Ortíz

Damaris Saray Jiménez Díaz

Adán Alejandro Quirarte Rábago

Cesia Deysire Campos Sanchez

**Pachuca**

No.	Form.	Titulares		G	AG	A	R	C
1	FM	Barreras	Esthefanny (P)					
2	FM	Robles	Vaitiare Kenti					
3	NFM	Osinachi	Ohale					↻
8	NFM	Quejada	Yirleidis					↻
9	FM	Corral	Verónica Charlyn (C)	⚽				
14	FM	Mauleon	María Natalia	⚽				↻
19	NFM	Pereira	Andrea					
25	NFM	Gomes	Aline					
26	FM	Garcia	Marcia Paola					
45	FM	Ibarra	Berenice					
48	FM	Fragoso	Abril Anahi					

No.	Form.	Suplentes		G	AG	A	R	C
6	FM	Nieto	Karla Paola					↻
10	FM	Nicosia	Nina Dominique					↻
13	FM	Godínez	Alexandra Guadalupe					
15	NFM	Caicedo	Kelly Johana					↻
21	NFM	Vance	Mackenzie Marie					
22	FM	Lopez	Carmen Sarahi (P)					
23	FM	Flores	Daniela Frank					
28	FM	Valadez	Julia Yareli					
33	FM	Valera	Selene Itzel					

**Guadalajara**

No.	Form.	Titulares		G	AG	A	R	C
3	FM	Godínez	Damaris Michel					↻
5	FM	Ferral	Cristina Del Carmen					
9	FM	Valenzuela	Gabriela					
10	FM	Iturbide	Adriana					↻
11	FM	Franco	Yamile Azenek			⚪		↻
12	FM	Félix	Blanca María (P) (C)					
16	FM	González	Eva Beatriz					
17	FM	Villarreal	Natalia					↻
21	FM	López	Samantha					
23	FM	Casarez	Jasmine Alexis					
24	FM	Cervantes	Alicia					

No.	Form.	Suplentes		G	AG	A	R	C
4	FM	Guzmán	Kinberly Paloma					↻
7	FM	Montero	Casandra					
8	FM	Jaramillo	Christian Carolina					↻
13	FM	Pelayo-bernal	Mayra Alejandra					↻
14	FM	De La Rosa	Joselyn					
15	FM	Esquivias	Isabela					
22	FM	Castro	Denise					↻
25	FM	Montoya	Joseline					↻
30	FM	Salazar	Esbeydi Viridiana					
34	FM	Aguirre	Zoe Ree (P)					

**Pachuca Club Local**

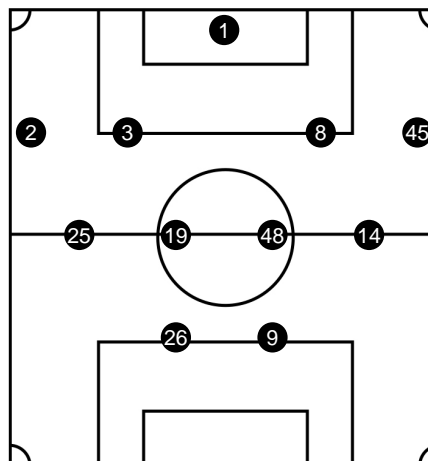

**Cuerpo Técnico**

Torres	Óscar Fernando	Director Técnico
Gualandra	Gastón Andrés	Preparador Físico
Zarraga	Elizabeth Alejandra	Médica
Morales	Luis Manuel	Auxiliar Técnico
Santana	Sergio Alejandro	Auxiliar Técnico
Fuentes	Roberto Anselmo	Utilero
Santander	Fabiola	Auxiliar o Asistente Médica

**Guadalajara Club Visitante**

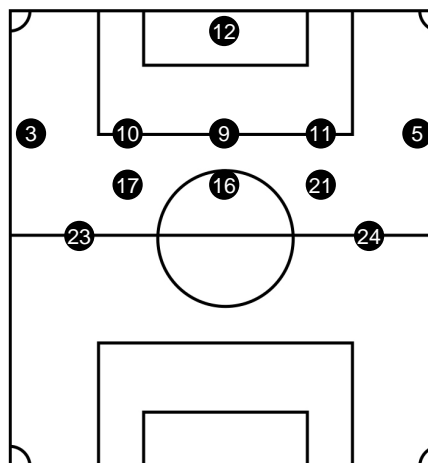

**Cuerpo Técnico**

Contreras	Antonio	Director Técnico
Dominguez	Mario	Preparador Físico
Diaz	Fernando	Médico
Fernández	José Francisco	Auxiliar Técnico
Flores	Alejandro Eduardo	Auxiliar Técnico
Carrillo	José Luis	Auxiliar o Asistente Médico
Aceves	Pedro Alejandro	Asistente de Inteligencia Deportiva

**Simbología**  
(C) Capitana  
(P) Portera  
(FM) Formada en México

↻ Sustitución  
CPC Cambio por Conocición  
(NFM) No Formada en México

⚽ Gol  
⚪ Autogol  
↻ Entra

Reporte creado el 04/05/2026 13:21:48 hrs.

⚪ Tarjeta amarilla  
⚫ Tarjeta Roja.marilla  
↻ Sale

Informe Arbitral

Torneo Clausura 2026, Cuartos Vuelta

**Fecha:** Domingo, 3 de Mayo de 2026  
**Hora:** 21:10 hrs.  
**Estadio:** Hidalgo  
**Asistencia Aproximada:** 0

**Árbitra:**  
**Árbitra Asistente No. 1:**  
**Árbitra Asistente No. 2:**  
**Cuarta Árbitra Oficial:**

Ana Paola Hernández Ortíz  
Damaris Saray Jiménez Díaz  
Adán Alejandro Quirarte Rábago  
Cesia Deysire Campos Sanchez



2

Gol de (14) Mauleon María Natalia Min: 39

0



Amarilla de (11) Franco Yamile Azenek Min: 40

(3) Godínez Damaris Michel por (4) Guzmán Kinberly Paloma Min: 45  
(10) Iturbide Adriana por (8) Jaramillo Christian Carolina Min: 45

**Primer Tiempo**

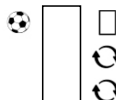

**Medio Tiempo**

**Segundo Tiempo**

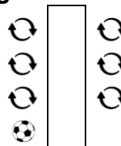



(8) Quejada Yirleidis por (15) Caicedo Kelly Johana Min: 57  
(3) Osinachi Ohale por (6) Nieto Karla Paola Min: 71  
(14) Mauleon María Natalia por (10) Nicosia Nina Dominique Min: 77  
Gol de (9) Corral Verónica Charlyn Min: 87

(11) Franco Yamile Azenek por (22) Castro Denise Min: 62  
(17) Villarreal Natalia por (13) Pelayo-bernal Mayra Alejandra Min: 75  
(4) Guzmán Kinberly Paloma por (25) Montoya Joseline Min: 86



**Simbología**

(C) Capitana  
(P) Portera  
(FM) Formada en México

 Sustitución  
 Cambio por Conmoción  
(NFM) No Formada en México

 Gol  
 Autogol  
 Entra

Reporte creado el 04/05/2026 13:21:48 hrs.

 Tarjeta amarilla  
 Tarjeta Roja.marilla  
 Sale